

## 課題 5 封筒印刷

いわゆる差し込み印刷と言われるものです。PTA 役員の宛名書き、渡島の各学校の宛名、研究会会員への会報発送などなど、宛名を文書のあて先に入れたり、また封筒へ印刷したりと、教頭先生、PTA、研究会の事務局を持つと必ず直面する作業です。差し込み印刷を知ると知らないでは大違い。エクセルの応用ということで、データベースとしてワードと組み合わせながら、差し込み印刷の学習をしていきましょう。

今回の課題は、渡島の全学校に文書を出すために、封筒に宛名を印刷するというものです。応用すると、文書の左上に入れるあて先にもなります。

まず、CD-ROM から「h16 渡島檜山函館学校一覧」というファイルを開いてください。

A	B	C	D	E	F	G	H	I	J	K
1	学校名	町	郵便番号	住所	市外局 電話	fax	所属	長	校長名	
2	1 厚田小学校	松前町立	049-1762	松前郡松前町厚田413	01394 5-3030	5-2313	渡島	校長	山口 一雄	
3	2 大島小学校	松前町立	049-1771	松前郡松前町江良813-2	01394 5-2022	5-3418	渡島	校長	佐藤 篤正	
4	3 小島小学校	松前町立	049-1643	松前郡松前町赤神403	01394 4-2004	4-2460	渡島	校長	富樫 廣幸	
5	4 旗立小学校	松前町立	049-1641	松前郡松前町字旗立283	01394 2-2650	2-3039	渡島	校長	紺井 健一郎	
6	5 松城小学校	松前町立	049-1506	松前郡松前町字唐津113	01394 2-2016	6-2484	渡島	校長	蓮上 雅夫	
7	6 松前小学校	松前町立	049-1521	松前郡松前町字上川131-2	01394 2-2167	6-2960	渡島	校長	森司 雅	
8	7 白神中学校	松前町立	049-1624	松前郡松前町字白神928	01394 3-2002	3-2009	渡島	校長	小松 一保	
9	8 大島中学校	松前町立	049-1781	松前郡松前町字大島5	01394 5-2035	5-3168	渡島	校長	増田 順一	
10	9 松前中学校	松前町立	049-1505	松前郡松前町字博多265	01394 2-2125	2-2855	渡島	校長	松本 重一	
11	10 福島小学校	福島町立	049-1321	松前郡福島町字月崎357	01394 7-2004	7-4365	渡島	校長	関口 文雄	
12	11 吉岡小学校	福島町立	049-1483	松前郡福島町字吉岡204	01394 8-5009	8-5960	渡島	校長	相崎 誠	
13	12 白神小学校	福島町立	049-1301	松前郡福島町字白神442	01394 7-2178	7-2185	渡島	校長	佐藤 輝一	
14	13 福島中学校	福島町立	049-1321	松前郡福島町字月崎322-1	01394 7-2069	7-2808	渡島	校長	前田 浩康	
15	14 吉岡中学校	福島町立	049-1483	松前郡福島町字吉岡252	01394 8-5032	8-5034	渡島	校長	柴上 雅夫	
16	15 知内小学校	知内町立	049-1106	上磯郡知内町字元町340	01392 5-5026	5-5236	渡島	校長	中村 政雄	
17	16 瀬の里小学校	知内町立	049-1221	上磯郡知内町字瀬の里196-61	01392 6-2011	6-2011	渡島	校長	上野 忠明	
18	17 清元小学校	知内町立	049-1104	上磯郡知内町字清元247	01392 5-5219	5-5219	渡島	校長	吉井 洋弘	
19	18 中の川小学校	知内町立	049-1102	上磯郡知内町字西越103	01392 5-5732	5-5732	渡島	校長	武田 誠	
20	19 知内中学校	知内町立	049-1103	上磯郡知内町字堂内22-1	01392 5-5024	5-5833	渡島	校長	大西 正光	
21	20 木古内小学校	木古内町立	049-0422	上磯郡木古内町字本町496	01392 2-2056	2-2565	渡島	校長	菅木 吾雄	
22	21 鶴岡小学校	木古内町立	049-0455	上磯郡木古内町字鶴岡74-1	01392 2-4366	2-4314	渡島	校長	本間 洋一	
23	22 木古内中学校	木古内町立	049-0431	上磯郡木古内町字木古内57-1	01392 2-2104	2-2688	渡島	校長	木村 隼之	
24	23 上磯小学校	上磯町立	049-0156	上磯郡上磯町字中野連200	0138 73-2062	73-1408	渡島	校長	安藤 信男	
25	24 久根別小学校	上磯町立	049-0122	上磯郡上磯町東浜1-11-1	0138 73-7530	73-0293	渡島	校長	遠藤 拓志	
26	25 浜分小学校	上磯町立	049-0101	上磯郡上磯町遠分1-11-31	0138 49-2947	49-9375	渡島	校長	土谷 謙一	
27	26 谷川小学校	上磯町立	049-0131	上磯郡上磯町富川2-2-1	0138 73-2070	73-0474	渡島	校長	川崎 康秀	
28	27 茂辺地小学校	上磯町立	049-0281	上磯郡上磯町茂辺地3-4-12	0138 75-2020	75-2054	渡島	校長	山本 武史	
29	28 石別小学校	上磯町立	049-0282	上磯郡上磯町当別2-6-1	0138 75-9007	75-2045	渡島	校長	西谷 弘	
30	29 湊川小学校	上磯町立	049-0157	上磯郡上磯町字湊川1595	0138 73-2381	73-0292	渡島	校長	神田 幸雄	
31	30 上磯中学校	上磯町立	049-0156	上磯郡上磯町字中野連320-4	0138 73-2076	73-1408	渡島	校長	佐藤 竹彦	
32	31 浜分中学校	上磯町立	049-0101	上磯郡上磯町遠分1-17-1	0138 49-2840	49-9376	渡島	校長	佐藤 光豊	
33	32 茂辺地中学校	上磯町立	049-0281	上磯郡上磯町字茂辺地3-3-17	0138 75-2034	75-2065	渡島	校長	長谷川吉秀	
34	33 石別中学校	上磯町立	049-0283	上磯郡上磯町字三ツ石270	0138 75-3006	75-2062	渡島	校長	山岸 謙二	
35	34 大野小学校	大野町立	041-1201	亀田郡大野町本町200	0138 77-8323	77-1570	渡島	校長	五十嵐龍隆	
36	35 萩野小学校	大野町立	041-1213	亀田郡大野町字開発393-9	0138 77-8285	77-9850	渡島	校長	大澤 隆雄	
37	36 島川小学校	大野町立	041-1223	亀田郡大野町字一本木77-1	0138 77-8625	77-9760	渡島	校長	市川 秀雄	

ご覧の通り、渡島・檜山・函館の学校及び教育委員会の住所一覧のファイルです。当研究会はこのデータをもとに文書を発送しております。毎年、新聞で人事がわかると、幹事長がデータを入れ替えて、常に新しくしております。

これから必要なところをおって、封筒に直接印刷できるラベルを作ります。それではこのファイルを一度閉じてください。

## 1. 差込印刷をする場所の確保 (テキストボックス)

ワードを立ち上げてください。左上のタイトルバーに「文書1」と表示されます。

続いて、下の図形描画ツールバー (図形描画ツールバーがなければ、「表示」「ツールバー」「図形描画バー」にチェックマークです。)

からテキストボックス横  を選択します。

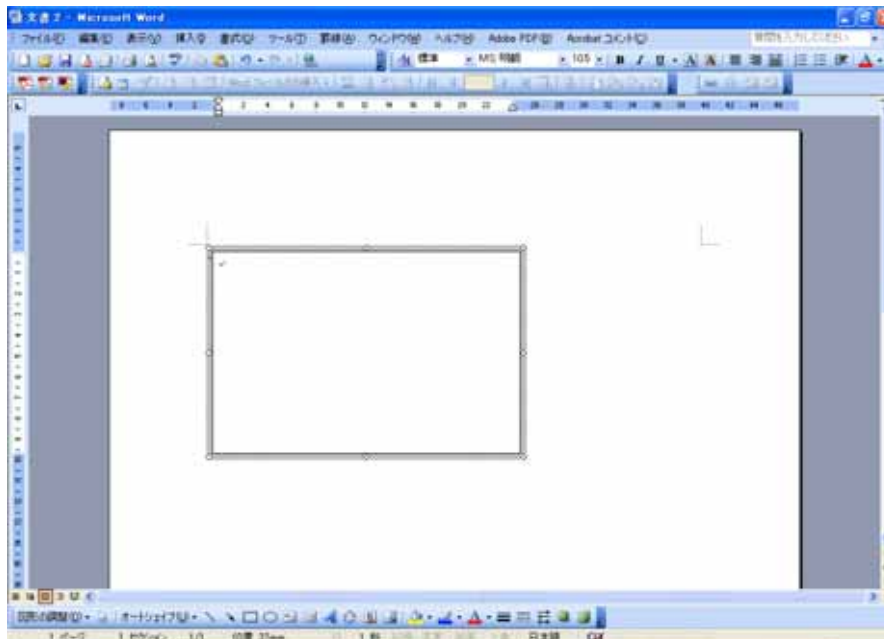

すると大きく「描画をここに作成します」と出ますので、Esc キーをして回避します。マウスポインタが+になっていますので、左上でクリックして、図のように適当な場所までドラッグして離します。

テキストボックスは線上の の点以外のところにマウスポインタを持ってきてドラッグすると自由に動き回りますので、調整が楽です。

## 2. 差し込み印刷ウィザード

まず、「差し込み印刷ツールバー」の表示です。「ツール」、「はがきと差し込み印刷」「差し込み印刷ツールバーの表示」といきます。次に差込印刷ウィザードにより作業を進めていきます。「ツール」、「はがき

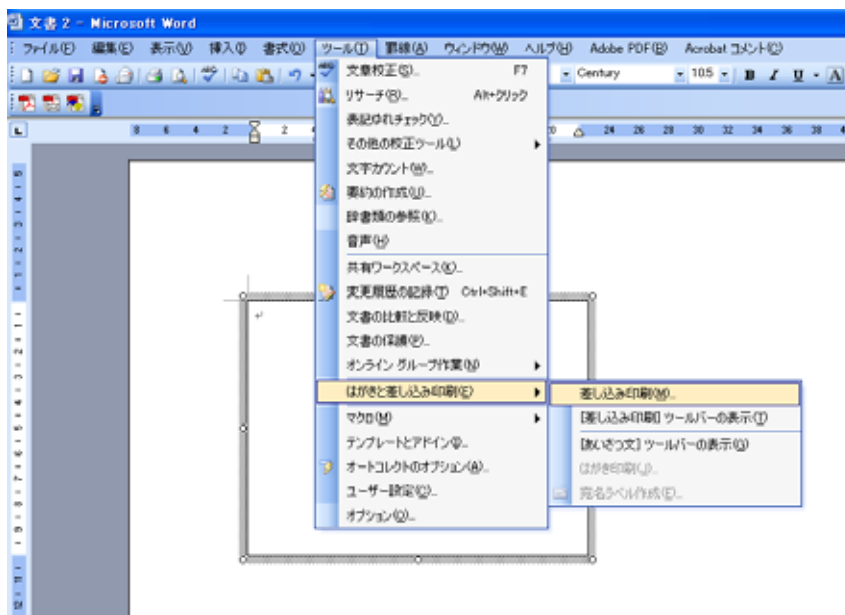

と差し込み印刷」 「差し込み印刷」といきます。以下のウィザードを見てください。

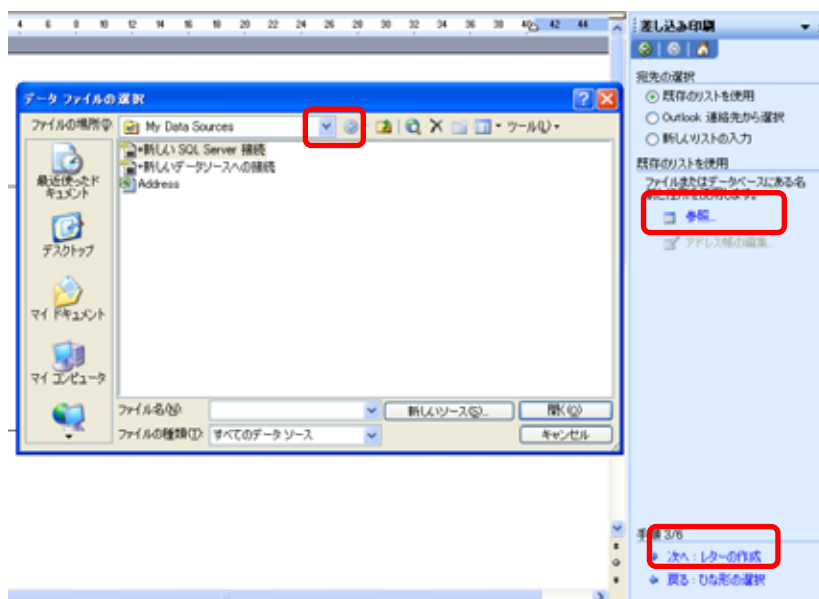
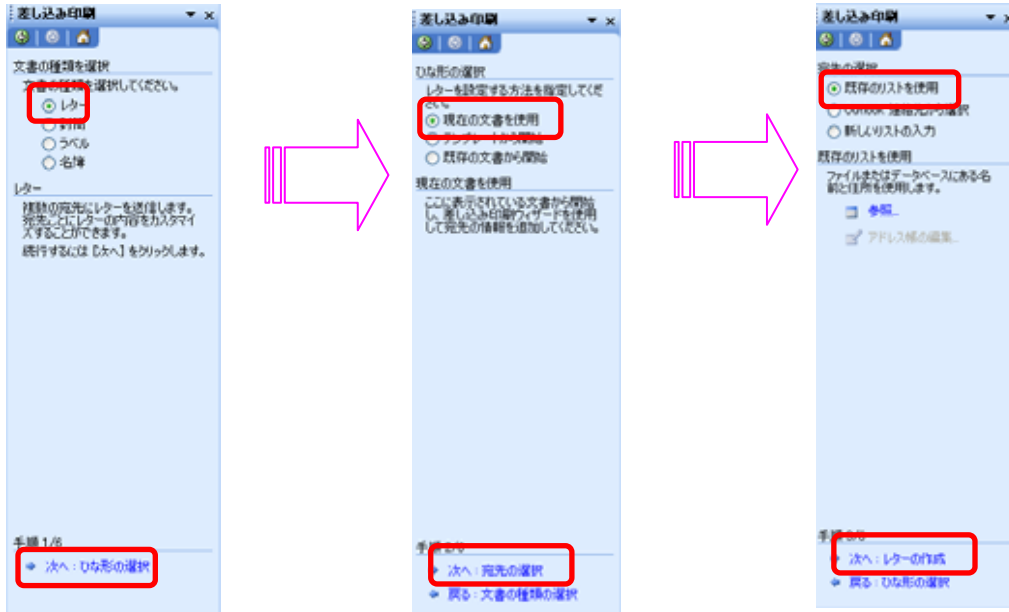

データファイルの選択では、下向きやじるしをクリックし、CD-ROMから、「H16 渡島 檜山函館学校一覧」というファイルを選択し、「開く」をクリックします。

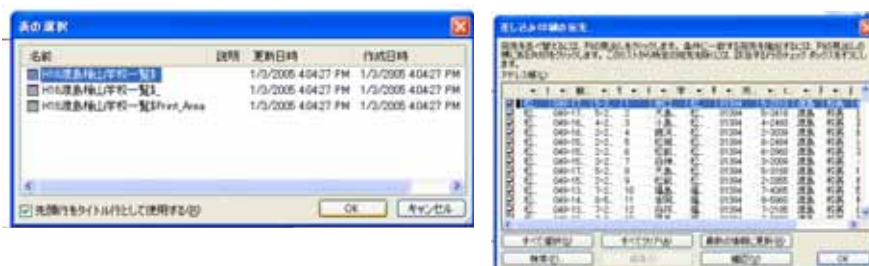

続いて、表の選択で一番上をクリックでOK、差し込み印刷のあて先で、全て選択をクリック、OKです。

さらに、「レターの作成」をクリックします。ここで、マウスポインタがテキストボックスの中にあることを確認して下さい。と進めていきます。そして「差込フィールドの挿入」をクリックして下さい。

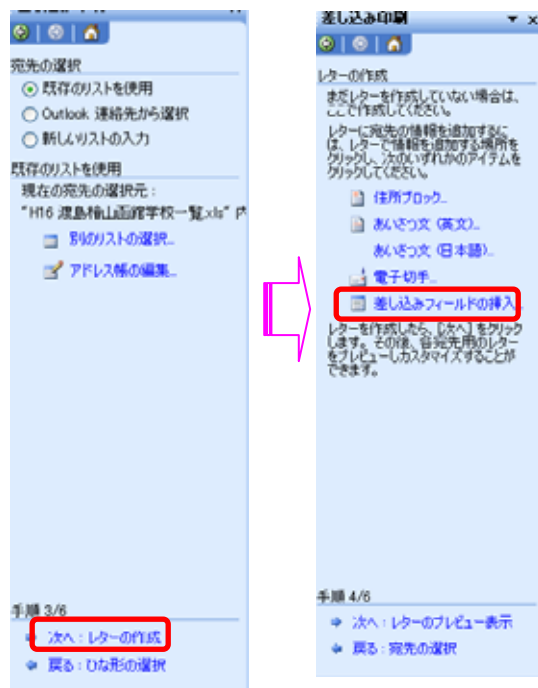

こんな感じになります。テキストボックスの中に、

041-1103  
 亀田郡七飯町字藤城 268  
 七飯町立藤城小学校  
 校長 藤井 壽夫様

と入れていきます。次の順番で入れていきます。

差込フィールドの中から、郵便番号、「挿入」、住所、「挿入」、町、「挿入」、学校名、「挿入」、長、「挿入」、校長名、「挿入」、「閉じる」と順にクリックしていきます。下の左図のようになっています。これを下の右図のように変えていきます。「郵便番号」と「住所」の間にマウスポインタを移動し、Enter、同様に「住所」と「町」の間、及び「学校名」と「長」の間で Enter キーにより改行させます。

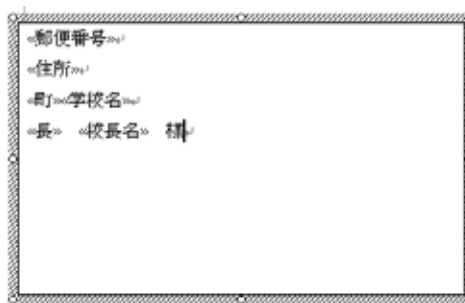
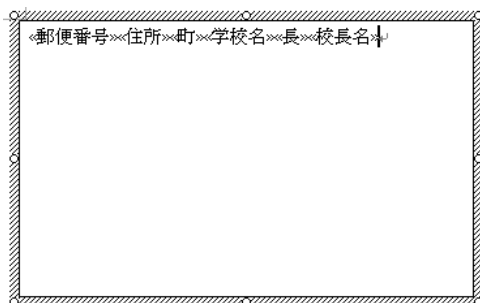
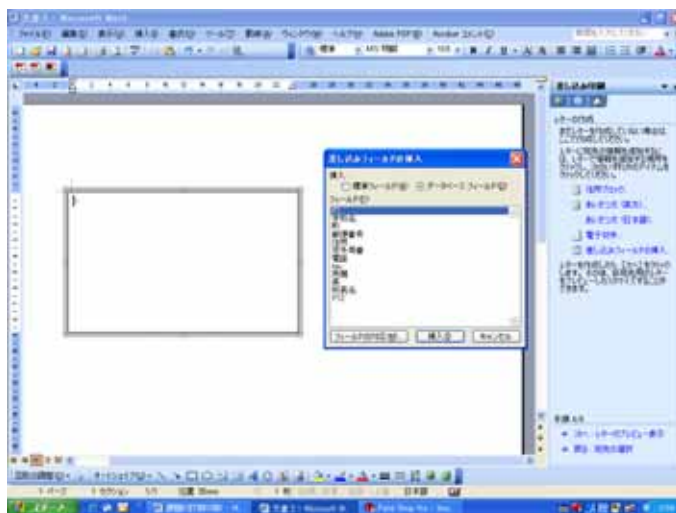

「長」と「校長名」の間は、スペースキー、「校長名」の後ろにスペースキーと「様」を打ち込みます。

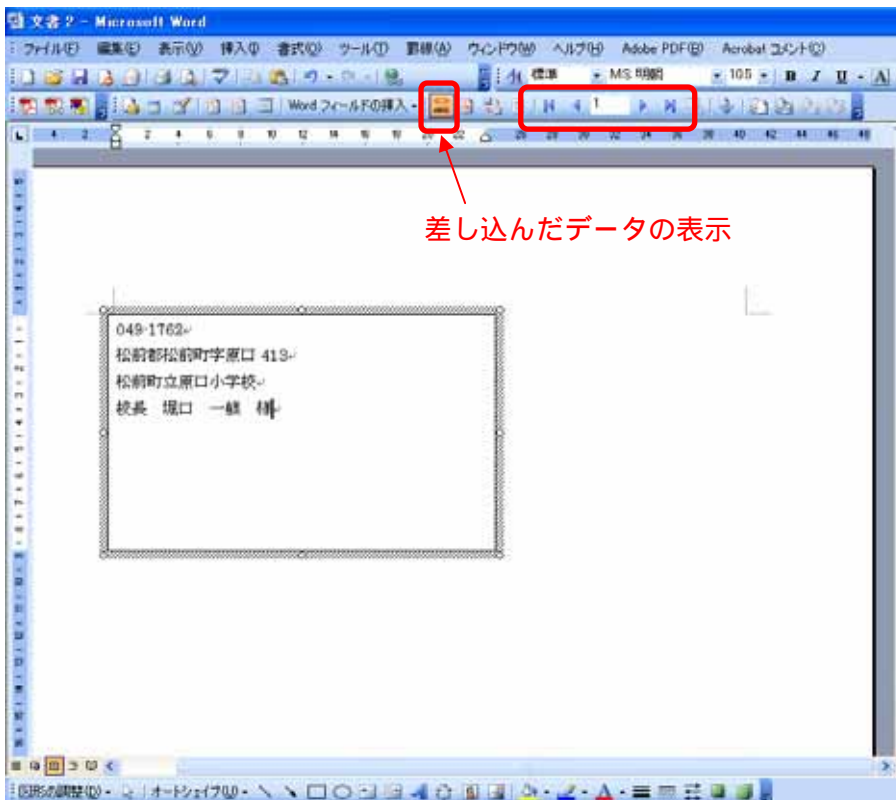

ここで「差し込み印刷ツールバー」の差し込んだデータの表示のボタンを押すと、図のようにデータが差し込まれます。

また、テーブルコーダーのような右矢印、左矢印をクリックすると、データが次々変わります。

### 3. 枠の消去

テキストボックスの枠線の上にマウスポインタを持ってくると、ポインタが矢印十字に変わります。そこでダブルクリック（または、右クリックで「テキストボックスの書式設定」）します。色と線で、線の色を「線なし」にしてOKします。

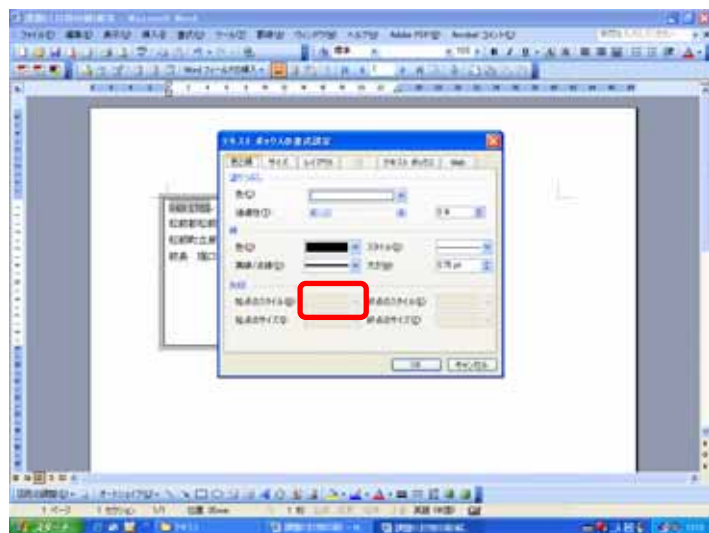

今日は印刷しませんが、差込印刷ツールバーの「プリンターに差込」とすると、一括での印刷ができます。

また、テキストボックス全体を動かして、封筒の場所に合うように調整したり、文字をドラッグして、文字の書体や大きさを変えることも可能です。